Điều tra vụ rò rỉ khí Nord Stream

Bởi Frank , 17 Tháng 4 2026

Điều tra vụ rò rỉ khí Nord Stream

Các phiên điều trần về vụ phá hoại Nord Stream bắt đầu tại London. Nhà điều hành Nord Stream tuyên bố có quyền được bồi thường 580 triệu euro từ công ty bảo hiểm Lloyd's of London.

LONDON, ngày 17 tháng 4 /TASS/. Các phiên điều trần về vụ phá hoại các đường ống Nord Stream và Nord Stream 2 đã bắt đầu vào thứ Năm tại Tòa án Tối cao ở London, một phóng viên của TASS tại tòa án đưa tin.

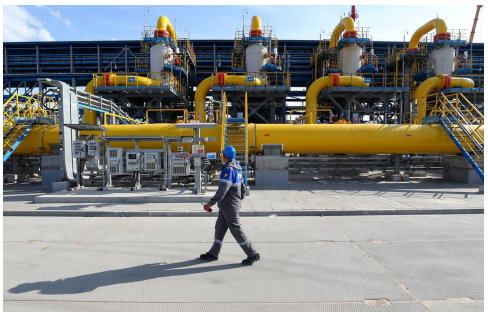

© Pyotr Kovalyov/TASS

Công ty Nord Stream có trụ sở tại Thụy Sĩ, đơn vị vận hành các đường ống, tuyên bố có quyền được bồi thường 580 triệu euro. Thủ tục tố tụng, do Thẩm phán Clare Moulder chủ trì, dự kiến kéo dài khoảng năm tuần.

Tòa án sẽ không xác định chính xác ai đã cho nổ các đường ống và các phiên điều trần sẽ tập trung vào việc liệu có nên chi trả bảo hiểm hay không. Công ty bảo hiểm Lloyd's of London khẳng định rằng các đường ống đã bị cho nổ theo chỉ thị của một chính phủ quốc gia (Nga, Hoa Kỳ hoặc Ukraine), hoặc bởi các tác nhân cấp dưới quốc gia từ Ukraine do hậu quả của một cuộc xung đột quân sự giữa Moscow và Kiev, và do đó, không nên chi trả bảo hiểm.

Nord Stream lập luận rằng các đường ống nằm ngoài khu vực xung đột, không phải là chiến trường quân sự và vụ phá hoại không nhằm đạt được các mục tiêu quân sự của bất kỳ bên nào trong cuộc xung đột.

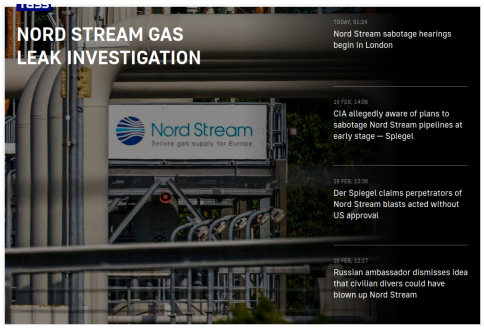

© Hãng tin Nga

Các vụ nổ vào ngày 26 tháng 9 năm 2022 đã gây ra thiệt hại chưa từng có cho ba đường ống của Nord Stream và Nord Stream 2 vẫn chưa được đưa vào vận hành. Văn phòng Công tố Nga đã mở một vụ án về các hành vi khủng bố quốc tế.

Điều tra vụ rò rỉ khí Nord Stream

Hôm nay, 01:24 - TASS 17 thg 4, 01:24 https://tass.com/emergencies/2118405

Phiên điều trần về vụ phá hoại Nord Stream bắt đầu tại London

19 thg 2, 14:06

CIA được cho là đã biết về kế hoạch phá hoại đường ống Nord Stream từ giai đoạn đầu — Spiegel

19 thg 2, 12:36

Der Spiegel tuyên bố thủ phạm vụ nổ Nord Stream đã hành động mà không có sự chấp thuận của Mỹ

10 thg 2, 12:27

Đại sứ Nga bác bỏ ý tưởng rằng thợ lặn dân sự có thể đã cho nổ Nord Stream